

TRAMITA LA NACIONALIDAD PORTUGUESA NOSOTROS TE AYUDAMOS

SEGUIMOS TRAMITANDO EL CERTIFICADO FCJE

PASOS PARA OBTENER NACIONALIDAD PORTUGUESA

- 1 Revisar tu origen SEFARDÍ
- 2 Elaboración de Informe Motivado PARA ENVIARSE A LOS JUDÍOS DE PORTUGAL PARA PRE EVALUACIÓN
- 3 Pago a Comunidad Judía de Lisboa SI LA PRE EVALUACIÓN ES POSITIVA
- 4 Conservatoría dos Registos Centrais

Portugal

España Spain



PAGANDO POR **PayPal** OBTÉN HASTA 12 MESES SIN INTERESES

☎ 811 191 6334 📞 818 010 3604

SamuelSanchez@genealogia.org.mx Genealogia.org.mx



Sociedad Genealógica y de Historia Familiar de México

Hacemos Tu Árbol Genealógico el Árbol más Hermoso de la Creación



<http://www.Genealogia.org.mx>
<http://www.GenealogiaDeMexico.com>



- 12 meses para pagar usando PayPal y sin intereses

solo tarjetas participantes

Requisitos:

tener tarjeta de crédito de banco participante

hacer el pago desde paypal.com desde una computadora

Aclaraciones: Hay un incremento pequeño en los precios por este servicio:

Investigacion Genealogica \$36,100MN

Informe Motivado Principal \$36,100MN

Informe Motivado Adicionales \$25,500MN

Evaluación de tu ascendencia

procedimiento gratuito



Es importante para nosotros economizar tiempo y recursos, los tuyos y los nuestros, por ello te pedimos completes lo mejor que sepas en formato adjunto llamado Cuadro Genealógico.

En la línea 1, escribe tu nombre

Lo que sigue es muy sencillo

- 
- ▶ En caso de ser descendiente de sefardí deberás enviarnos
 - ▶ - Tu acta de nacimiento
 - ▶ Actas de nacimiento y matrimonio de tus padres, y abuelo
 - ▶ Copia digital de tu pasaporte vigente (no se aceptan en estos trámites pasaportes con menos de 1 año de vigencia)
 - ▶ Comprobante de Domicilio



Llena la solicitud formal a los Judíos de Portugal

- ▶ No modifiques el email, ni la lista de documentos.
- ▶ En portugués “país” significa padres, por lo tanto en la lines donde te pide “nome dos país” escribe el de tus padres tal y como están en tu acta de nacimiento
- ▶ La sección donde te pide la fecha, lugar y firma no se puede llenar en la computadora, por lo que deberás:

Imprimir la hoja a colores en tamaño oficio, y entonces llenarlo a mano

Escanéalo y reenvíanoslo

Panorama General y Precios Normales PAGO EN EFECTIVO (no aplica esta sección a meses sin intereses)

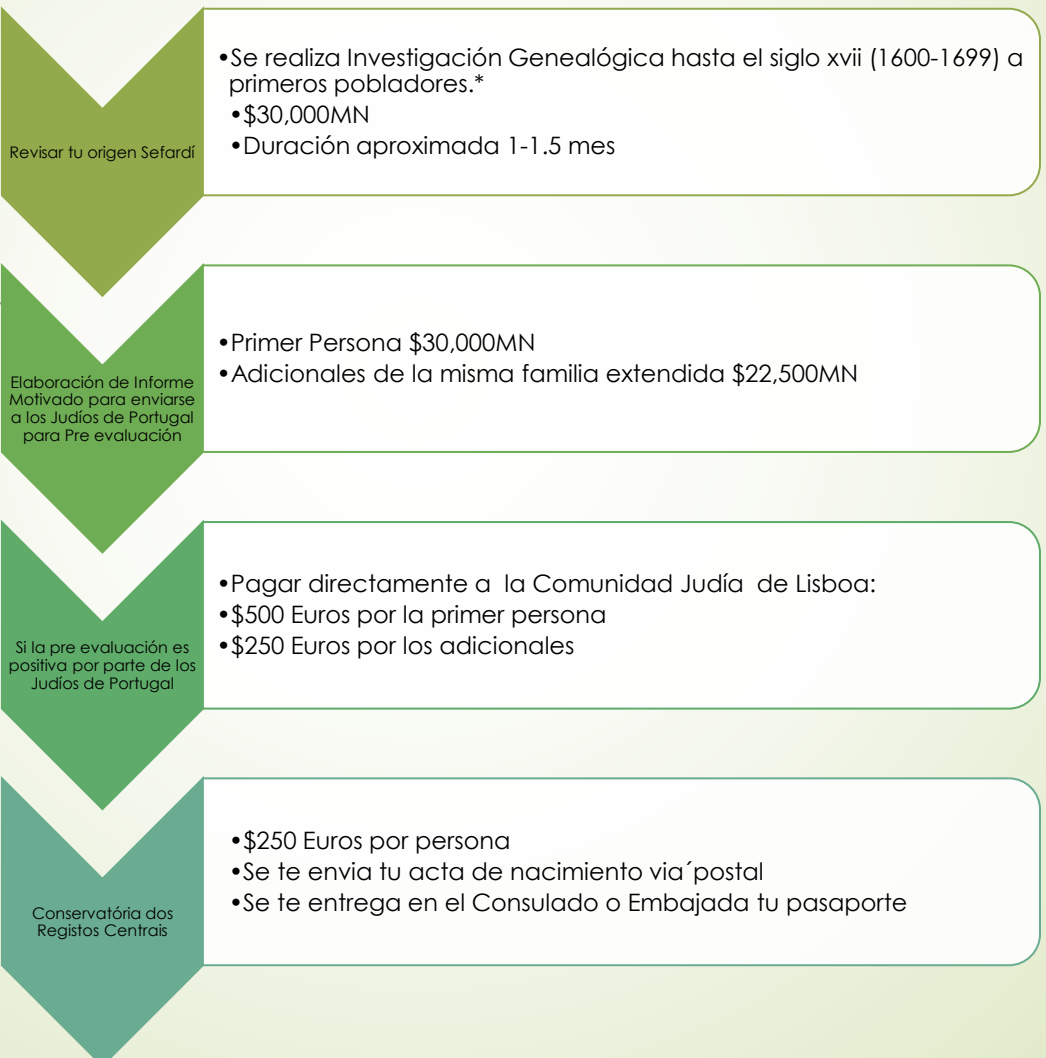

*La investigación dependerá del acceso a los archivos históricos civiles y parroquiales, en caso de interrupción documental se te informará.

Panorama General y Precios Normales CON FACTURA Y MEDIANTE TRANSFERENCIA BANCARIA (no aplica esta sección a meses sin intereses)

Revisar tu origen Sefaradí

- Se realiza Investigación Genealógica hasta el siglo xvii (1600-1699) a primeros pobladores.*
- \$30,000MN + IVA
- Duración aproximada 1-1.5 mes

Elaboración de Informe Motivado para enviarse a los Judíos de Portugal para Pre evaluación

- Primer Persona \$30,000MN + IVA
- Adicionales de la misma familia extendida \$22,500MN + IVA

Si la pre evaluación es positiva por parte de los Judíos de Portugal

- Pagar directamente a la Comunidad Judía de Lisboa:
- \$500 Euros por la primer persona
- \$250 Euros por los adicionales

Conservatória dos Registos Centrais

- \$250 Euros por persona
- Se te envía tu acta de nacimiento vía postal
- Se te entrega en el Consulado o Embajada tu pasaporte

*La investigación dependerá del acceso a los archivos históricos civiles y parroquiales, en caso de interrupción documental se te informará.

Panorama General y Precios Normales A MESES SIN INTERES

(no se puede facturar de este modo)

Revisar tu origen Sefaradí

- Se realiza Investigación Genealógica hasta el siglo xvii (1600-1699) a primeros pobladores.*
- \$36,100MN
- Duración aproximada 1-1.5 mes

Elaboración de Informe Motivado para enviarse a los Judíos de Portugal para Pre evaluación

- Primer Persona \$36,100MN
- Adicionales de la misma familia extendida \$25,500MN

Si la pre evaluación es positiva por parte de los Judíos de Portugal

- Pagar directamente a la Comunidad Judía de Lisboa:
- \$500 Euros por la primer persona
- \$250 Euros por los adicionales

Conservatória dos Registos Centrais

- \$250 Euros por persona
- Se te envía tu acta de nacimiento vía postal
- Se te entrega en el Consulado o Embajada tu pasaporte

*La investigación dependerá del acceso a los archivos históricos civiles y parroquiales, en caso de interrupción documental se te informará.

Menores de edad

- ▶ El tramite total dura un poco mas de dos años si el menor será mayor de edad en dos años o menos conviene que inicie el tramite judío, asi si el tramite del padre o madre aun no concluye, el podrá a los 18 años iniciar el tramite*
- ▶ En el caso de los menores que en los próximos dos años aun sigan siendo menores, al recibir el padre o madre el Acta de Nacimiento como Portugués podrá inscribir a estos menores en la embajada de Portugal en el Registro Civil y obtener la nacionalidad de ellos.
- ▶ *Sujeto a que la ley este aun vigente

Preguntas Frecuentes

- ▶ ¿Tengo que venir a Portugal en persona? ¿Tengo que residir en Portugal? ¿Tengo que hablar portugués?
- ▶ La respuesta a todas las preguntas anteriores es "no". Puede estar representado por un tercero en su solicitud y no tiene que venir ni residir en Portugal (hasta el año enero 2021) ni hablar portugués (hasta el año enero 2021).
- ▶ ¿Mi apellido tiene que estar en "la lista de nombres sefardíes"?
- ▶ No. De hecho, hay algunos apellidos que se aceptan comúnmente como descendientes de familias judías portuguesas, pero su apellido puede haber cambiado a lo largo de los años. En tal caso, proporcione prueba de su relación genealógica a pesar del cambio de nombre.
- ▶ ¿Tengo que contratar los servicios de un abogado?
- ▶ La etapa de preparación y presentación de las solicitudes a las autoridades portuguesas, es posible que los servicios de un abogado experimentado y calificado demuestren ser bastante útiles.
- ▶ Abogado Jose Cohen Cohen
jose.cohen@icam.es
- ▶ ¿Puedo presentar una solicitud familiar? ¿A mi cónyuge también se le puede otorgar la nacionalidad?
- ▶ Cada miembro de la familia, incluidos los niños, debe presentar la solicitud por separado, aunque, a los efectos de la certificación emitida por nuestra comunidad (paso 1 anterior), haber verificado la documentación de un miembro de la misma familia hace que sea más fácil Consulte la documentación. Los cónyuges pueden solicitar la ciudadanía más tarde a través de la Oficina Central de Registro de Portugal, no bajo esta enmienda de la ley o sus disposiciones, sino como cualquier cónyuge extranjero de un ciudadano portugués.



Preguntas frecuentes

- ▶ ¿Alguien ya obtuvo la nacionalidad portuguesa? ¿Cuánto tiempo se tarda?
- ▶ Desde marzo de 2015, varios cientos de ciudadanos extranjeros obtuvieron la nacionalidad portuguesa en virtud de esta enmienda a la ley y solo un número muy pequeño fue rechazado, principalmente debido a razones legales y técnicas o falta de documentación. El proceso en sí no es complicado, pero lleva tiempo reunir la documentación, traducirla y certificarla debidamente, y obviamente todas las partes involucradas la verifican exhaustivamente. En total, hay miles de solicitudes pendientes y debe ser paciente y esperar que el proceso tarde más de 18 meses.
- ▶ La certificación de la propia comunidad judía de Lisboa normalmente demorará entre 60 y 90 días, desde el momento en que obtengamos toda la documentación.



Árbol Genealógico

- Llena el formato que se incluye al final de este archivo, y adjunta todas las actas de nacimiento y matrimonio que encuentres,
- Completa los nombres al menos hasta tus abuelos.
- Y envíalo a genealogia.org.mx@gmail.com



Nuestro equipo de
Profesionales
Genealogistas Certificados por
el

Instituto Mexicano para la
Certificación de Genealogistas
Profesionales

Nidia VILLARREAL-DIAZ cel 812 883 5989

Alfredo CARDENAS (HIJO) cel 818 010 3604

Benicio Samuel SÁNCHEZ cel 811 191 6334

Mónica MONTEMAYOR cel 811 165 26634



Benicio Samuel SANCHEZ- GARCIA

Presidente de la Sociedad Genealógica y de Historia
Familiar de México

Genealogista e Historiador Familiar

Miembro de la Federation of Genealogical Societies

Miembro de la International Society of Genetic
Genealogy

Miembro de la Sociedad Nuevo Leonesa de Historia,
Geografía y Estadística

Miembro de Hispagen

Miembro de Hispania Nostra

Miembro de la Asociación Canaria de Genealogía

Miembro de la APG

Miembro de Israel Genealogy Research Association

Miembro de National Genealogical Society